

Treinamento aos Servidores do Atendimento

*Ministrado pela
Chefia de Controle de
Infrações*

(CHCI)



ALAGOAS
GOVERNO

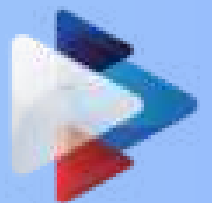

DETRAN-AL
Departamento Estadual de Trânsito de Alagoas

Organograma da CHCI

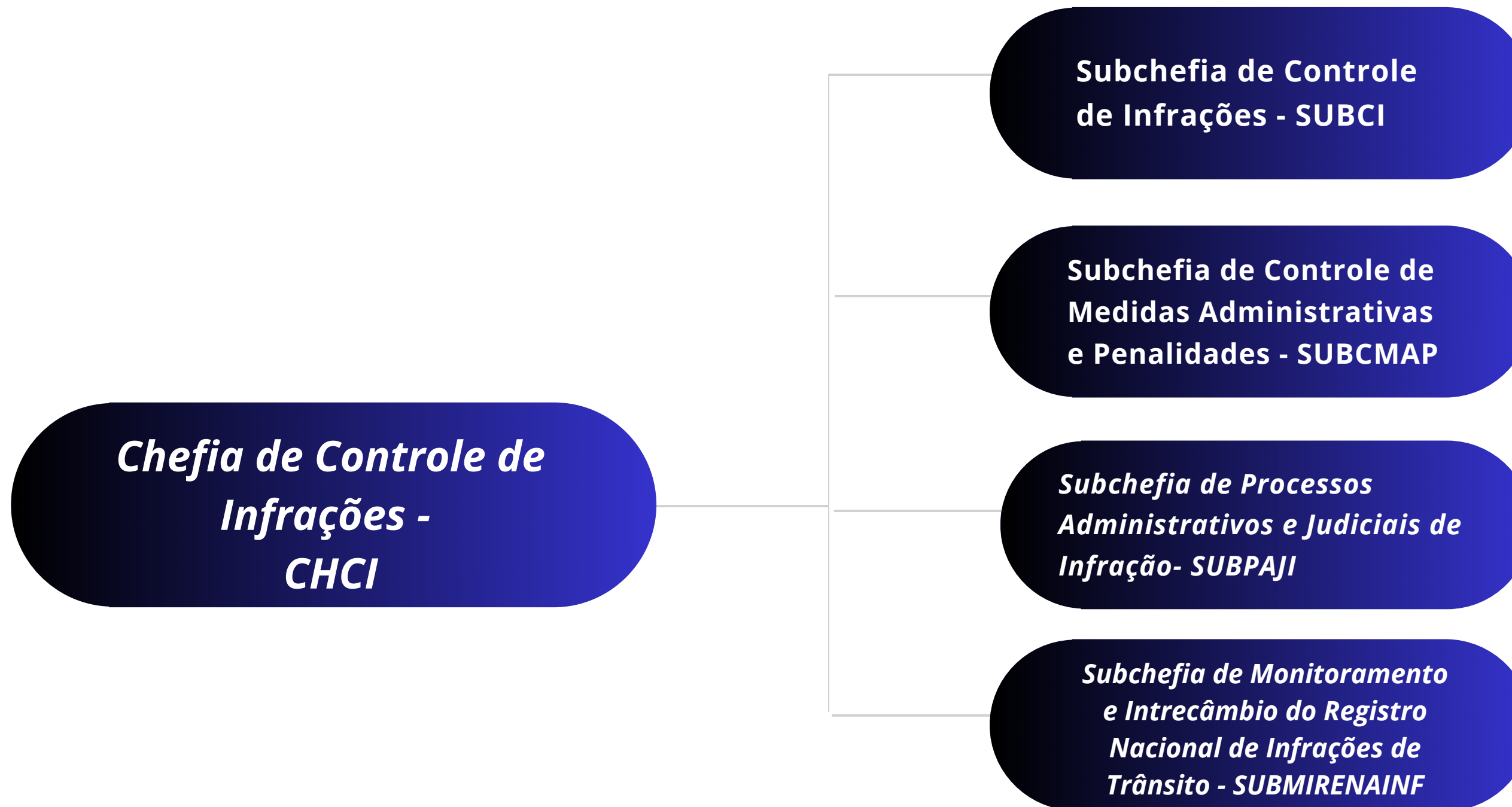

1-Qual o serviço executado pela CHCI?

Compete à Chefia de Controle de Infrações , administrar a aplicação do Código de Trânsito Brasileiro, quanto ao registro das Infrações de trânsito e à aplicação das penalidades correspondentes.

2-Qual o conceito de infração de trânsito?

Constitui infração de trânsito a inobservância de qualquer preceito do CTB e legislação complementar, sendo o infrator sujeito às penalidades e medidas administrativas previstas em cada artigo.

3-Órgãos de Trânsito e suas competências:

**DETRAN/AL – Infrações estaduais no perímetro urbano;*

**DER/AL – Infrações estaduais nas rodovias estaduais;*

**SMTT´s/DMTT - Infrações municipais no perímetro urbano*

**PRF/DNIT- Infrações nas rodovias federais.*

4-Auto de Infração:

É o documento que registra o cometimento de infração de trânsito e que dá origem ao processo administrativo para aplicação de penalidade decorrente.

4-Auto de Infração:

Físico

GOVERNO DO ESTADO DE ALAGOAS
SECRETARIA DO ESTADO DA SEGURANÇA PÚBLICA
DEPARTAMENTO ESTADUAL DE TRÂNSITO DE ALAGOAS - DETRAN/AL
PMAL - POLÍCIA MILITAR DE ALAGOAS

AUTO DE INFRAÇÃO

1 - IDENTIFICAÇÃO DA AUTUAÇÃO
CÓDIGO DO ÓRGÃO AUTUADOR: 102100 IDENTIFICAÇÃO AUTO DE INFRAÇÃO: D300

2 - IDENTIFICAÇÃO DO VEÍCULO
PLACA: MARCA/MODELO:
ESPÉCIE: Passageiro Carga Misto de competição de tração Especial de Coleção Especial

3 - IDENTIFICAÇÃO DO CONDUTOR
NOME:
NÚMERO REGISTRADO DA CNH: UF: CPF:

4 - IDENTIFICAÇÃO DO LOCAL, DATA E HORA DO COMETIMENTO
LOCAL DA INFRAÇÃO:
CÓD. DO MUNICÍPIO: NOME DO MUNICÍPIO: UF: DATA: HORA:

5 - TIPIFICAÇÃO DA INFRAÇÃO
CÓD. DA INFRAÇÃO - DESDOBRAMENTO DO CÓDIGO DESCRIÇÃO DA INFRAÇÃO
5 0 1 0 DIRIGIR VEÍCULO SEM POSSUIR CNH OU PPD 5 8 3 5 DEBOS: AS ORDENS EMANADAS DA AUT DE TRÁNSITO
5 0 6 1 ENTREGAR DIR DO VEÍCULO A PESSOA QUE NÃO POSSUI CNH OU PPD 6 0 7 6 TRANSPORTAR SEM AUTORIZAÇÃO BLOQUEIO VIÁRIO POLICIAL
5 2 0 7 ORIGINAR SI ATENÇÃO OU SEM OS CUIDADOS INDISP. A SEGURANÇA 6 5 6 0 CONDUIR VEÍC. S/ QUALQUER UMA DAS PLACAS DE IDENTIFICAÇÃO
5 2 4 0 DISPUTAR CORRIDA POR ESPÍRITO DE EMULAÇÃO 6 6 0 2 CONDUIR VEÍC. PLACAS DE IDENTIFICAÇÃO SEM COND. LEGÍVEL/VISÍVEL
5 4 8 7 ESTACIONAR VEÍC. AO LADO DE OUTRO VEÍCULO EM FILA ÚNICA 6 8 5 8 TRANSPORTAR COM VEÍCULO COM LOTAÇÃO EXCEDENTE
5 5 5 0 ESTACIONAR VEÍC. EM LOCALS E HORÁRIOS PROIBIDOS P/ SINALIZAÇÃO 6 9 1 2 CONDUIR VEÍC. S/ DOCUMENTO DE PORTE OBRIGATÓRIO
5 6 5 7 PARAR O VEÍCULO NA CONTRAMÃO DE DIREÇÃO 7 0 6 4 CONDUIR MOTO/MOTONETA E CICLOMOTOR O FANOS APAGADOS

EQUIPAMENTO DE AFERIÇÃO	MEDIÇÃO REALIZADA	LIMITE REGULAMENTADO	VALOR CONSIDERADO

OBSERVAÇÕES:

6 - IDENTIFICAÇÃO DA AUTORIDADE OU AGENTE AUTUADOR
NÚMERO DE IDENTIFICAÇÃO: ASSINATURA:

7 - IDENTIFICAÇÃO DO EMBARCADOR OU EXPEDIDOR
NOME: CPF OU CNPJ:

8 - IDENTIFICAÇÃO DO TRANSPORTADOR
NOME: CPF OU CNPJ:

9 - ASSINATURA DO INFRATOR OU CONDUTOR
ASSINATURA:

Eletrônico

AIT: ORGÃO AUTUADOR: [REDACTED]

IDENTIFICAÇÃO DO VEÍCULO:
PLACA: [REDACTED]
ESPÉCIE: [REDACTED]
MARCA: [REDACTED]
PAIS: [REDACTED]

IDENTIFICAÇÃO DO CONDUTOR/INFRATOR:
NOME: [REDACTED] Não foi possível abordar o veículo
DOC DE IDENTIFICAÇÃO:
TIPO DOCUMENTO:
NÚMERO REGISTRO CNH:
TIPO DO REGISTRO CNH:
UF: AL

IDENTIFICAÇÃO DO LOCAL, DATA E HORA DO COMETIMENTO DA INFRAÇÃO:
DATA COMETIMENTO: [REDACTED]
ENDEREÇO:
BAIRRO:
PTO REFERÊNCIA:
COD.MUNICÍPIO/UF:

TIPIFICAÇÃO DA INFRAÇÃO:
COD. INFRAÇÃO: [REDACTED]
DESCRIÇÃO DA INFRAÇÃO: [REDACTED]

OBSERVAÇÃO: [REDACTED]

EQUIPAMENTO DE AFERIÇÃO UTILIZADO:
NÚMERO DE SÉRIE:
MODELO:
MARCA:
DATA DE VALIDADE:
DATA DE AFERIÇÃO:
NÚMERO DO TESTE:
VALOR CONSIDERADO:
MEDIÇÃO REALIZADA:
LIM. REGULAMENTADO:
UNIDADE DE MEDIDA:

MEDIDA ADMINISTRATIVA:
Retenção de Veículo:
Remoção de Veículo:
Realização de teste de dosagem de alcoolemia:
Documentos Recolhidos:
CNH: PPD: ACC:
CRV: CRLV:
Observação da Medida Administrativa:
AGENTE: [REDACTED]

ANEXOS:

Página 1 de 1

5-NAI ou NA

Documento dirigido ao proprietário do veículo, dando ciência do cometimento da infração e concedendo prazo para apresentação da DEFESA DA AUTUAÇÃO (defesa prévia), que será analisada e julgada pelo órgão autuador competente (as defesas referentes as infrações de competência do DETRAN/AL são julgadas pela CHCI – Chefia de Controle de Infrações/SUBPAJI).

5-Notificação NAI ou NA

```
// SISTEMA DE INFORMACOES DE SEGURANCA PUBLICA //////////////// VER. 5.0
/// MODULO DE INFRACOES //////////////// ==> CMN /// 04/10/2023
//// CONSULTA NUMERO NOTIFICACAO/PLACA //////////////// 08:41:32
VEICULO: PLACA: XXXXX MARCA/MODELO: HONDA/POP 110I
          TIPO: MOTOCICLETA COR: BRANCA RENAVAL: XXXXX
          INFRACAO INTERESTADUAL CODIGO RENAINF: SNE N
INFRACAO: AUTO: XXXXXX 5061 00 ENTREGAR A DIRECAO DO VEICULO A PESSOA QUE
          DATA: 25/01/2023 NAO POSSUA CNH,PPD,ACC PARA DIRIGIR
          HORA: 15:43 COMPETENCIA: ESTAD/ROD DOC.COND.:
          LOCAL: AV PREFEITO ANTONIO AVELINO
          MUNICIPIO: JOAQUIM GOMES
          PTO.REFER.Em frente ao CISP de Joaquim Gomes
          ORGAO: 102100 DEPARTAMENTO ESTADUAL DE TRANS ASSINADA: NAO
          ORGA.-----
          LOCAL
          AGEN| EMISSAO NAI 30/01/2023 EMISSAO NIP:
OCORRENCIA: | VENC. NAI.. 06/03/2023 VENC. NIP.:
VL. BASE: | REMESSA NAI 13958 REMESSA NIP:
          LIMITE PAG.: | AR NAI..... BT918675405BR AR NIP.....
          PONTUACAO: N | SITUAC.NAI: ENTREGUE SITUAC.NIP:
          BAFOMETRO: N |
LOTE:
PF3 =>
```



NAI / DEFESA PRÉVIA

CONT.: (S)

5-Notificação

NAI ou NA – Notificação de autuação de infração.
1ª notificação

ESTADO DE ALAGOAS
ÓRGÃO AUTUADOR:

DETRAN-AL
DEPARTAMENTO ESTADUAL DE TRÂNSITO DE ALAGOAS

1 - NOTIFICAÇÃO DE AUTUAÇÃO DE INFRAÇÃO - NAI - 2ª VIA
Fica V.Sª, NOTIFICADO da autuação da infração cometida com o veículo de sua propriedade, conforme discriminação abaixo, podendo apresentar o condutor/infrator e/ou oferecer sua DEFESA PREVIA perante o órgão autuador.

2 - IDENTIFICAÇÃO DO ÓRGÃO AUTUADOR

Código do Órgão	Órgão Autuador	Competência
-----------------	----------------	-------------

3 - IDENTIFICAÇÃO DO PROPRIETÁRIO E/OU CONDUTOR

Proprietário		
Condutor	Registro de CNH	CPF

4 - IDENTIFICAÇÃO DO VEÍCULO

Placa	Município	UF	Marca/Modelo	Tipo	Espécie	Cor
-------	-----------	----	--------------	------	---------	-----

5 - IDENTIFICAÇÃO DO AUTO DE INFRAÇÃO DE TRÂNSITO - AIT

Nº AIT	Código Nacional	Nº AR	Data Emissão	Prazo de Defesa
Código	Descrição			
Artigo	Natureza	Pontos	Valor	
Lote	Tipo	Agente		

6 - IDENTIFICAÇÃO DO LOCAL DA INFRAÇÃO

Local	Data	Hora	
Ponto de Referência			
Observação			
Cod. Município	Município	UF	
Equipamento	Medição Realizada	Limite Regulamentado	Valor Considerado

CALL CENTER
Informações sobre sua CNH ou Veículo sem precisar ir ao DETRAN
4002 2194
www.detran.al.gov.br

ESTADO DE ALAGOAS
ÓRGÃO AUTUADOR:

Nº AIT	Placa	Prazo até
--------	-------	-----------

Caso V.Sª, não seja o condutor/infrator, indique-o. PARA QUE POSSA SURTIR OS EFEITOS LEGAIS ESTE FORMULÁRIO DEVERÁ SER PREENCHIDO corretamente, sem rasuras, com assinaturas originais do condutor e do proprietário do veículo, anexadas cópias legíveis da CNH do condutor infrator e do documento de identificação do proprietário do veículo ou seu representante legal, o qual, neste caso, deverá juntar documento que comprove a representação. Caso necessite envie pelos correios por carta registrada ou entregue no órgão autuador, no prazo de 15 dias a contar do recebimento desta. Caso não faça a indicação será considerado responsável pela infração (art.257, §7º CTB); sendo pessoa jurídica estará submetido as penalidades previstas no art.257, §8º CTB. Lembramos que V.Sª, pode responder nas esferas penal, cível e administrativa pela veracidade das informações e documentos fornecidos.

Nome do Proprietário		
Condutor/Infrator	Nº Registro de CNH	CPF

Data: ____/____/____

Assinatura do Proprietário

Assinatura do Condutor/Infrator

5-Notificação

Não sendo apresentada a DEFESA PRÉVIA no prazo legal ou ainda se esta for INDEFERIDA, será expedida a 2ª notificação (NIP ou NI - Notificação de imposição de penalidade) ao proprietário do veículo, por remessa postal ou por qualquer outro meio tecnológico hábil que assegure a ciência da imposição da penalidade no prazo máximo de 180 (cento e oitenta) dias, contado da data do cometimento da infração..

5-Notificação NIP ou NI

```
// SISTEMA DE INFORMACOES DE SEGURANCA PUBLICA //////////////// VER. 5.0
/// MODULO DE INFRACOES //////////////////////////////////////////////////=> CMN /// 04/10/2023
//// CONSULTA NUMERO NOTIFICACAO/PLACA ////////////////////////////////////// 08:41:32
VEICULO: PLACA: XXXXX MARCA/MODELO: HONDA/POP 110I
          TIPO: MOTOCICLETA COR: BRANCA RENAVAL: XXXXX
          INFRACAO INTERESTADUAL CODIGO RENAINF: 6727313130 SNE N
INFRACAO: AUTO: XXXXXX 5061 00 ENTREGAR A DIRECAO DO VEICULO A PESSOA QUE
          DATA: 25/01/2023 NAO POSSUA CNH,PPD,ACC PARA DIRIGIR
          HORA: 15:43 COMPETENCIA: ESTAD/ROD DOC.COND.:
          LOCAL: AV PREFEITO ANTONIO AVELINO
          MUNICIPIO: JOAQUIM GOMES
          PTO.REFER.Em frente ao CISP de Joaquim Gomes
          ORGAO: 102100 DEPARTAMENTO ESTADUAL DE TRANS ASSINADA: NAO
          ORGA.-----
          LOCAL
          AGEN|EMISSAO NAI: EMISSAO NIP: 21/03/2023
OCORRENCIA: |VENC. NAI..: VENC. NIP..: 05/05/2023
VL. BASE: |REMESSA NAI: REMESSA NIP: 14151
          LIMITE PAG.:|AR NAI.....: AR NIP.....: BT918791658BR
          PONTUACAO: N|SITUAC.NAI: SITUAC.NIP: ENTREGUE
          BAFOMETRO: NI
LOTE:
PF3 =>
```



EMISSAO NIP: 21/03/2023
VENC. NIP..: 05/05/2023
REMESSA NIP: 14151
AR NIP.....: BT918791658BR
SITUAC.NIP: ENTREGUE

CONT.: (S)

NIP / RECURSO DE MULTA

5-Notificação NIP ou NI



ESTADO DE ALAGOAS

ÓRGÃO AUTUADOR: DEPARTAMENTO ESTADUAL DE TRANSITO

1-NOTIFICAÇÃO DA IMPOSIÇÃO DE PENALIDADE - NIP

Fica V.Sª NOTIFICADO da imposição de penalidade. O recebimento deste documento indica que a defesa previa apresentada foi indeferida ou não houve apresentação de defesa. Todavia, querendo, V.Sª, pode apresentar recurso perante a JARI do órgão autuador (endereço no verso), respeitando o prazo indicado e sem o recolhimento do valor da multa (art.286 CTB). Caso resida em local diferente do local da autuação, o recurso pode ser apresentado perante o DETRAN do seu domicílio (art.287 CTB).

2-IDENTIFICAÇÃO DO ÓRGÃO AUTUADOR

Código do Órgão	Órgão Autuador	Competência
[REDACTED]	DEPARTAMENTO ESTADUAL DE TRANSITO	ESTADUAL

3-IDENTIFICAÇÃO DO PROPRIETÁRIO E/OU CONDUTOR

Proprietário	[REDACTED]	
Condutor	Registro da CNH 00000000000	CPF 0

4-IDENTIFICAÇÃO DO VEÍCULO

Placa	Município	UF	Marca/Modelo	Tipo	Espécie	Cor
[REDACTED]	[REDACTED]	[REDACTED]	[REDACTED]	[REDACTED]	[REDACTED]	[REDACTED]

5-IDENTIFICAÇÃO DO AUTO DE INFRAÇÃO DE TRÂNSITO - AIT

Nº AIT	Código Nacional	Nº Ar	Data Emissão	Prazo de Defesa
[REDACTED]	[REDACTED]	[REDACTED]	[REDACTED]	[REDACTED]
Código	Descrição			
[REDACTED]	[REDACTED]			
Artigo	Natureza	Pontos	Valor	
[REDACTED]	[REDACTED]	[REDACTED]	[REDACTED]	
Lote	Tipo	Agente		
[REDACTED]	[REDACTED]	[REDACTED]		

6-IDENTIFICAÇÃO DO LOCAL DA INFRAÇÃO

Local	Data	Hora	
[REDACTED]	[REDACTED]	[REDACTED]	
Ponto de Referência			
[REDACTED]			
Observação			
[REDACTED]			
Cod.Município	Município	UF	
[REDACTED]	[REDACTED]	[REDACTED]	
Equipamento	Medição Realizada	Limite Regulamentado	Valor Considerado
[REDACTED]	0000000	[REDACTED]	0000000

CALL CENTER
Informações
sobre sua CNH ou
Veículo
sem precisar ir ao
DETRAN

82 3512-4140

www.detran.al.gov.br

Esse valor já contempla os 20% de desconto previsto no art.284 do CTB.

				VIA BANCO	
Órgão Autuador	Código Nacional	Placa	Data de Emissão	Vencimento:	
DEPARTAMENTO ESTADUAL DE TRANSITO	[REDACTED]	[REDACTED]	[REDACTED]	[REDACTED]	
Número do Auto	Código Infração	Desdobramento	Tipo	Classificação	Nº Documento
[REDACTED]	[REDACTED]	[REDACTED]	CONDUTOR	GRAVISSIMA	[REDACTED]
Instruções:	-Documento pagável em qualquer agência da CEF e Casas Lotéricas, Banco Postal, ITAÚ/UNIBANCO, SANTANDER/BANESPA, AGS, BANCO DO BRASIL (Banco Popular, Multipag, Credpag e Muito Fácil) até a data de vencimento. -Após o pagamento da guia, envio da quitação ao DETRAN em média de 60 minutos.				(*) Valor Documento R\$
					[REDACTED]

8583000023 8 47760002202 5 31013000000 7 11563784819 0



Autenticação Mecânica

5-Notificação CMN

```
// SISTEMA DE INFORMACOES DE SEGURANCA PUBLICA //////////////// VER. 5.0
/// MODULO DE INFRACOES //////////////////////////////////////////////////=> CMN /// 04/10/2023
//// CONSULTA NUMERO NOTIFICACAO/PLACA ////////////////////////////////////// 08:41:32
VEICULO: PLACA: XXXXXX MARCA/MODELO: HONDA/POP 110I
          TIPO: MOTOCICLETA COR: BRANCA RENAVAL: XXXXXXXX
          INFRACAO INTERESTADUAL CODIGO RENAINF: SNE N
INFRACAO: AUTO: XXXXX 5061 00 ENTREGAR A DIRECAO DO VEICULO A PESSOA QUE
          DATA: 25/01/2023 NAO POSSUA CNH,PPD,ACC PARA DIRIGIR
          HORA: 15:43 COMPETENCIA: ESTAD/ROD DOC.COND.:
          LOCAL: AV PREFEITO ANTONIO AVELINO
          MUNICIPIO: JOAQUIM GOMES
          PTO.REFER.Em frente ao CISP de Joaquim Gomes
          ORGAO: 102100 DEPARTAMENTO ESTADUAL DE TRANS ASSINADA: NAO
          ORGAO DELEGACAO:
          LOCAL.: EQUIPAM: INMETRO: KM AFER:
          AGENTE FISCALIZADOR: KM PERMIT: KM CONSIDERADA:
OCORRENCIA:
VL. BASE: 880,41 JUR: DESC: VL. ATU: 880,41
LIMITE PAG.: 20/23/0505 SITUACAO DEBITO: CANCELADA
PONTUACAO: N ATUALIZACAO: SIM PAGAMENTO: NAO NOTIFICACAO: SIM
BAFOMETRO: NAO SUSPENSAO: NAO CANCELAMENTO: SIM EVENTU: SIM
LOTE: INFRACAO CANCELADA
PF3 => CONT.: ( S )
```

5-Notificação

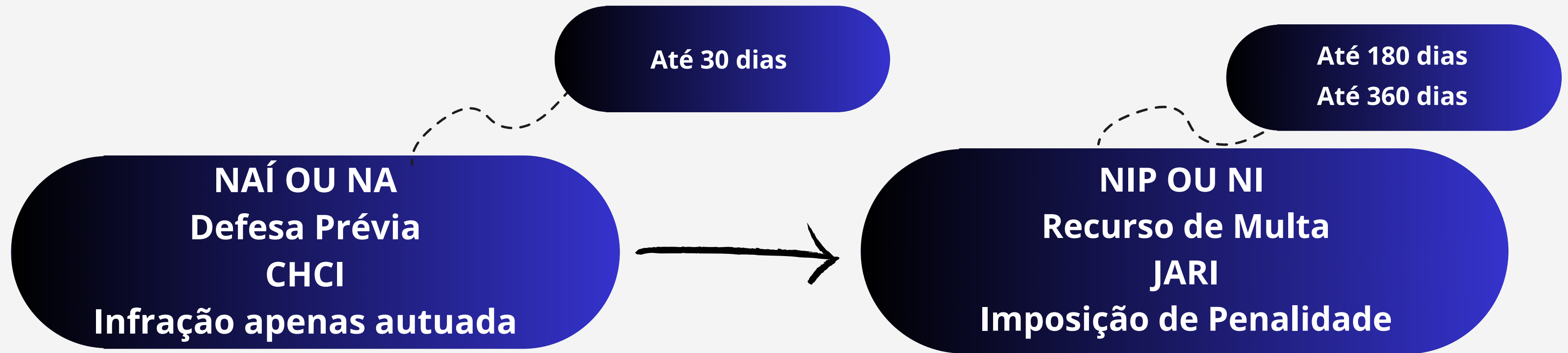

Obs: 180 - Quando não for apresentada a Defesa Prévia no prazo legal, ou quando for apresentada e for indeferida

Obs: 360 - Quando for apresentada a Defesa Prévia

5-Notificação

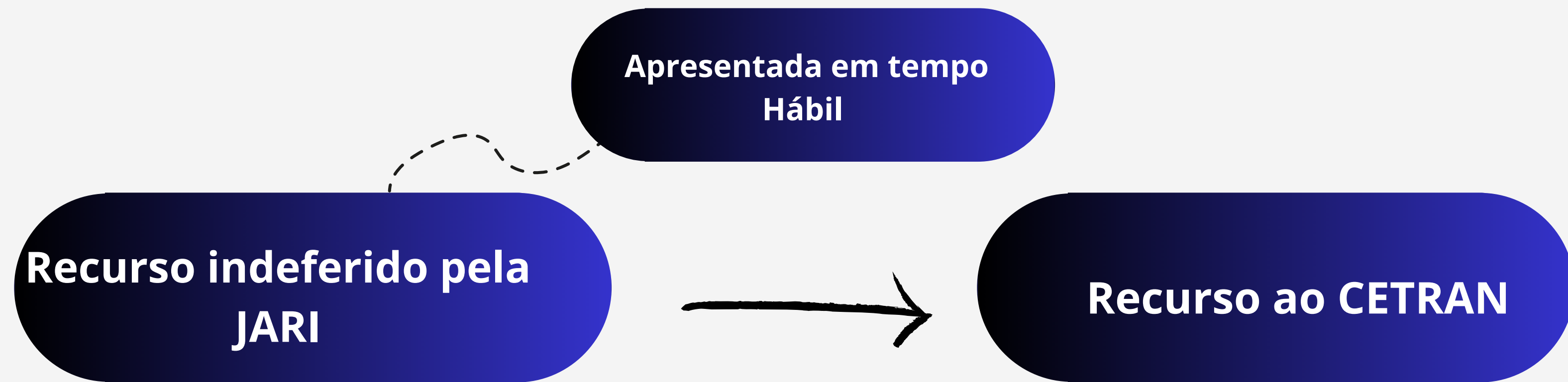

5-Notificação

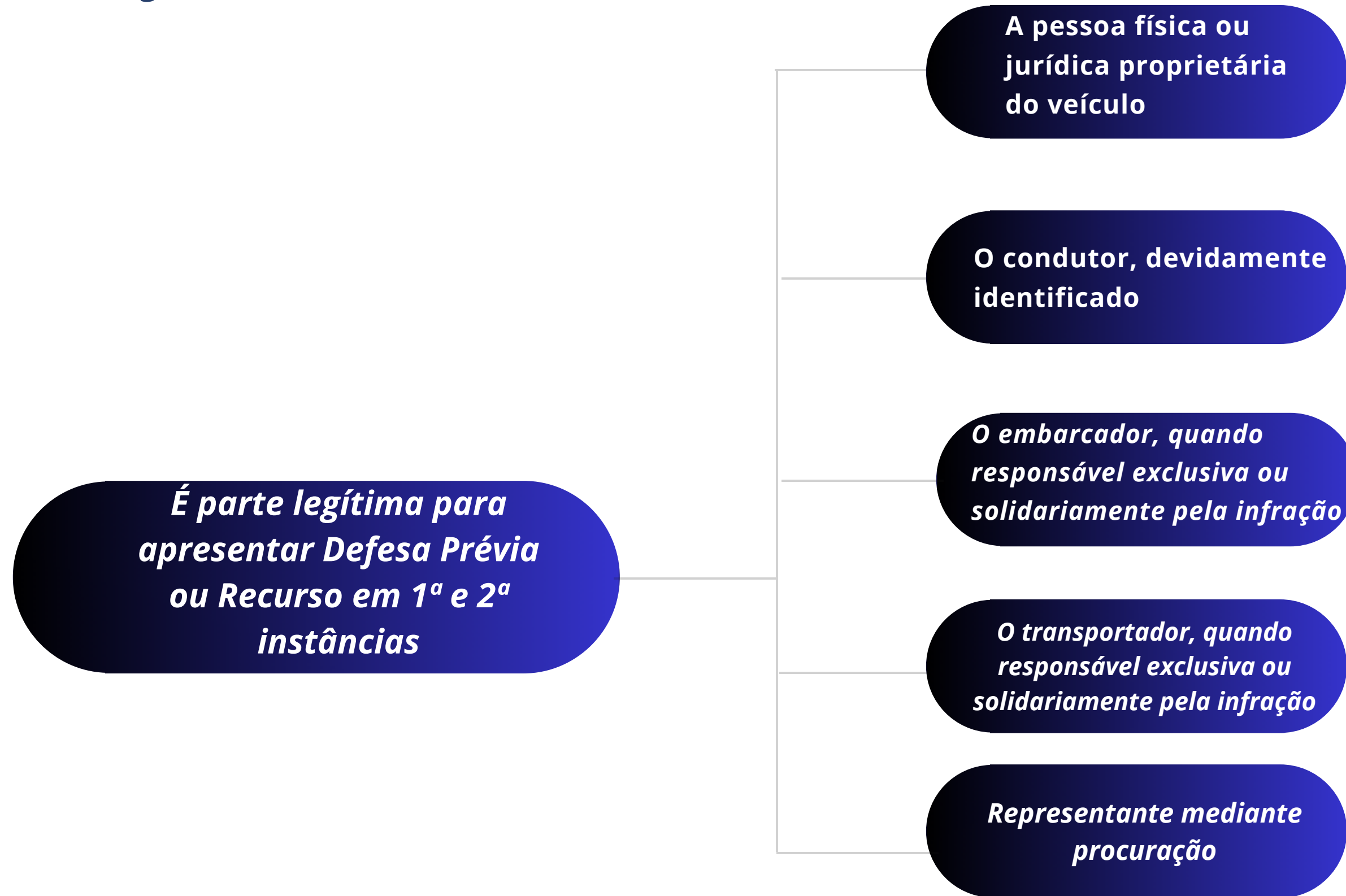

Defesa da Autuação/Recurso de Multa

O requerimento de defesa prévia ou de recurso deverá ser apresentado por escrito de forma legível, no prazo estabelecido, contendo no mínimo os seguintes dados:

Obs: O requerimento de Defesa Prévia ou Recurso de Multa deverá ter somente um AIT como objeto.

O atendente deve deixar registrado a documentação que faltar (doc. X,Y,Z..)

Nome do órgão ou entidade de trânsito responsável pela autuação ou pela aplicação da penalidade de advertência por escrito ou de multa

Nome, endereço completo com CEP, número de telefone, número do documento de identificação e CPF ou CNPJ do requerente

Placa do veículo e número do Auto de Infração de Trânsito (AIT)

Exposição dos fatos, fundamentos legais e/ou documentos que comprovem a alegação

Data do requerimento

Assinatura do requerente ou de seu representante legal

Defesa da autuação/Recurso de Multa

***A Defesa Prévia ou
Recurso não serão
conhecidos quando***

***Forem apresentados
fora do prazo legal***

***Não for comprovada a
legitimidade***

***Não houver a assinatura do
recorrente ou de seu
representante legal***

***Não houver o pedido, ou este
for incompatível com a
situação fática***

Onde apresentar Defesa Prévia ou Recurso de Multa?

- 1- Através do site do DETRAN AL (Mais Detran)
- 2- Presencial mediante agendamento prévio no site da Seplag (agendamento já)
- 3- Nos postos de atendimento do DETRAN AL (SAC-S E CIRETRANS)
- 4- Via postal (Correios)

6 - Transferência de Pontuação:

Só é possível transferir a pontuação decorrente de infrações de responsabilidade do condutor e quando este não for identificado no momento da autuação.

O proprietário ou o principal condutor do veículo terá trinta dias de prazo, contados da notificação da autuação (NA ou NAI), para apresentar o real infrator. caso tenha expirado o prazo e se não o fizer, o principal condutor será responsabilizado pela infração e na sua ausência o proprietário do veículo autuado.

Cada órgão autuador é responsável pela transferência de pontuação de sua competência

ESTADO DE ALAGOAS
ÓRGÃO AUTUADOR:

DETRAN-AL
Departamento Estadual de Trânsito de Alagoas

1 - NOTIFICAÇÃO DE AUTUAÇÃO DE INFRAÇÃO - NAI - 2ª VIA
Fica V.Sª NOTIFICADO da autuação da infração cometida com o veículo de sua propriedade, conforme discriminação abaixo, podendo apresentar o condutor/infrator e/ou oferecer sua DEFESA PREVIA perante o órgão autuador.

2 - IDENTIFICAÇÃO DO ÓRGÃO AUTUADOR

Código do Órgão	Órgão Autuador	Competência
-----------------	----------------	-------------

3 - IDENTIFICAÇÃO DO PROPRIETÁRIO E/OU CONDUTOR

Proprietário		
Condutor	Registro de CNH	CPF

4 - IDENTIFICAÇÃO DO VEÍCULO

Placa	Município	UF	Marca/Modelo	Tipo	Espécie	Cor
-------	-----------	----	--------------	------	---------	-----

5 - IDENTIFICAÇÃO DO AUTO DE INFRAÇÃO DE TRÂNSITO - AIT

Nº AIT	Código Nacional	Nº AR	Data Emissão	Prazo de Defesa
Código	Descrição			
Artigo	Natureza	Pontos	Valor	
Lote	Tipo	Agente		

6 - IDENTIFICAÇÃO DO LOCAL DA INFRAÇÃO

Local	Data	Hora	
Ponto de Referência			
Observação			
Cod. Município	Município	UF	
Equipamento	Medição Realizada	Limite Regulamentado	Valor Considerado

CALL CENTER
Informações sobre sua CNH ou Veículo sem precisar ir ao DETRAN
4002 2194
www.detran.al.gov.br

ESTADO DE ALAGOAS
ÓRGÃO AUTUADOR:

Nº AIT	Placa	Prazo até
--------	-------	-----------

Caso V.Sª não seja o condutor/infrator, indique-o. PARA QUE POSSA SURTIR OS EFEITOS LEGAIS ESTE FORMULÁRIO DEVERÁ SER PREENCHIDO corretamente, sem rasuras, com assinaturas originais do condutor e do proprietário do veículo, anexadas cópias legíveis da CNH do condutor infrator e do documento de identificação do proprietário do veículo ou seu representante legal, o qual, neste caso, deverá juntar documento que comprove a representação. Caso necessite envie pelos correios por carta registrada ou entregue no órgão autuador, no prazo de 15 dias a contar do recebimento desta. Caso não faça a indicação será considerado responsável pela infração (art.257, §7º CTB), sendo pessoa jurídica estará submetido as penalidades previstas no art.257, §8º CTB. Lembramos que V.Sª pode responder nas esferas penal, cível e administrativa pela veracidade das informações e documentos fornecidos.

Nome do Proprietário		
Condutor/Infrator	Nº Registro de CNH	CPF

Data: ____/____/____

Assinatura do Proprietário: _____

Assinatura do Condutor/Infrator: _____

6-Transferência de Pontuação

Documentos exigidos

Pessoa física:

Formulário de identificação do condutor infrator corretamente preenchido e sem rasuras

O formulário de identificação do condutor infrator poderá ser substituído por outro documento, desde que contenha as informações mínimas: identificação mínima do órgão ou entidade de trânsito responsável pela autuação; nome do condutor infrator; números de registros dos documentos de habilitação, rg e cpf; assinatura do proprietário; assinatura do condutor infrator; placa do veículo e número do auto de infração.

6-Transferência de Pontuação

Documentos exigidos

Pessoa Jurídica:

Ofício do representante legal do Órgão ou Entidade de identificando o condutor infrator , acompanhado de cópia de documento que comprove a condução do veículo no momento do cometimento da infração, para veículos registrados em nomes dos Órgãos ou Entidades da Administração Pública direta ou indireta da União, dos Estados, do Distrito Federal ou Município

Cópia de documento onde conste cláusula de responsabilidade por infrações cometidas (Ex: Contrato de Locadora), pelo condutor e comprove a posse do veículo no momento do cometimento da infração, para veículos registrados em nome das demais pessoas jurídicas

A documentação deverá ser acompanhada do formulário de identificação do condutor infrator corretamente preenchido e sem rasuras

Informações Complementares

SNE - Sistema de Notificação Eletrônica, desenvolvido pelo órgão do Governo Federal, que permite aos proprietários de veículos receberem notificações eletrônicas referentes às infrações de trânsito registradas nos seus veículos.

Podem aderir ao SNE pessoa Física e Jurídica, porém é necessário que os proprietários de veículos realizem cadastro através do portal do SENATRAN (site do Governo Federal) ou ainda, através do aplicativo CDT (Carteira Digital de Trânsito), mas é necessário imprimir boleto, após o cadastro e efetuar o pagamento dos 40%

Obs: a partir do momento da adesão ao desconto dos 40%, o proprietário do veículo ficará impossibilitado de apresentar defesa e recurso de multa (ou seja, ele abre mão de questionar a veracidade das multas).

Ressaltamos que não são todas infrações registradas no veículo, vale apenas para aquelas infrações lavradas pelos órgãos de trânsito conveniados com SNE.

Informações Complementares

SNE

INFRAÇÃO
Detalhe

A VENCER

§ CONDUZIR MOTOCICLETA, MOTONETA OU CICLOMOTOR SEM CAPACETE DE SEGURANCA
SUSPENSAO DIREITO DIRIGIR
22/04/2023 às 16:09 RS 293,47

Placa
[REDACTED]

Número Renainf
[REDACTED]

Auto de Infração
[REDACTED]

Código da Infração
[REDACTED]

Órgão Autuador
102100 - DETRAN - AL

Órgão Competente
102100 - DETRAN - AL

Local
[REDACTED]

Data/Hora do Cometimento
[REDACTED]

Data da Notificação da Autuação
[REDACTED]

Data Término para a Apresentação da Defesa de Autuação
[REDACTED]

A vencer (1)

§ CONDUZIR MOTOCICLETA, MOTONETA OU CICLOMOTOR SEM CAPACETE DE SEGURANCA
SUSPENSAO DIREITO DIRIGIR
[REDACTED]

Placa: [REDACTED]

Auto de Infração: [REDACTED]

R\$ [REDACTED]

Informações Complementares

**SNE
Acessos**

CDT - Carteria Digital de Trânsito

Site gov.br

**Obs: Desconto de 40%, o usuário
reconhece a multa e se abstém do Direito
de Defesa Prévia/Recurso**

Informações Complementares

Multa NIC - é a penalidade aplicada a pessoa jurídica quando o condutor não é indicado

Conversão de Multa em Advertência - ART.267 " Deverá ser imposta a penalidade de advertência por escrito a infrações de natureza leve ou média , passível de ser punido com multa, caso o infrator não tenha cometido nenhuma infração nos últimos 12 (doze) meses

Informações Complementares

Exame toxicológico - tem como finalidade aferir o consumo de substâncias psicoativas nos últimos 90 dias, para fins de fiscalização, renovação e a obtenção de CNH.

Condutores com categoria C, D e E, que exercem ou não atividade remunerada precisam se submeter ao exame.

Condutores com idade inferior a 70 anos, deverão renovar o exame a cada 2 anos e 6 meses

Já os condutores com idade de 70 anos ou mais, deverão renovar a cada 3 anos.

Se o condutor não realizar o exame ou se estiver vencido mais de 30 dias, o condutor será autuado com infração gravíssima, ocasionando 7 pontos no seu prontuário, tendo como penalidade a multa e suspensão do direito de dirigir.

Suspensão do Direito de Dirigir

A Suspensão do Direito de Dirigir será aplicada em duas hipóteses:

a) Quando o condutor atingir a contagem de 20, 30 ou 40 pontos ou mais em seu prontuário (conforme regras abaixo), em um período de 12 meses, é o caso da Suspensão por Pontuação. Contagem de pontos:

- 20 pontos, com duas ou mais infrações gravíssimas.
- 30 pontos, com uma infração gravíssima.
- 40 pontos, sem nenhuma infração gravíssima.

b) Quando o condutor cometer uma infração gravíssima que estabeleça automaticamente a aplicação da suspensão do direito de dirigir, mesmo que não tenha atingido a contagem de pontos prevista no CTB em seu prontuário, ou seja, mesmo que cometa uma única infração de trânsito terá sua CNH suspensa, é o caso da Suspensão Específica.

(Art. 256 CTB e Resolução CONTRAN 723/2018)

Ex. de infrações que por sua própria natureza, preveem a suspensão do direito de dirigir:

- Recusar-se a ser submetido a teste, exame clínico, perícia ou outro procedimento que permita certificar influência de álcool ou outra substância psicoativa (art. 165-A do CTB).
- Disputar corrida (art. 173 do CTB).
- Transpor, sem autorização, bloqueio viário policial (art. 210 do CTB).
- Conduzir motocicleta, motoneta e ciclomotor nas seguintes situações (art. 244 do CTB):

Sem usar capacete de segurança ou vestuário de acordo com as normas e as especificações aprovadas pelo Contran;
Transportando passageiro sem o capacete de segurança;
Fazendo malabarismo ou equilibrando-se apenas em uma roda;
Transportando criança menor de 10 (dez) anos de idade ou que não tenha, nas circunstâncias, condições de cuidar da própria segurança

Fui renovar a CNH (ou mudar de cat., adicionar cat.) Apareceu a mensagem “condutor com impedimento”

detran.al.gov.br/habilitacao/guia-renovacao-cnh/

ALAGOAS GOVERNO
Departamento Estadual de Trânsito
Governo do Estado de Alagoas

Início Institucional Serviços Estatística Transparência Atendimento Area Restrita Noticias

HABILITAÇÃO
Emissão de Guia de Renovação de CNH

Consultas
Guias para pagamento
Agendamentos
Simuladores
Certidão
Procedimentos
Empresas Credenciadas

EMITIR GUIA
PASSO 1 / 1
CONDUTOR COM IMPEDIMENTO - PROCURAR ATENDIMENTO DETRAN

CPF (somente números) N° do Registro da CNH
Município de Residência CEP
Data de Nascimento Nacionalidade
UF de nascimento Município de nascimento
Exerce atividade remunerada ao volante? Adicionar curso especial de trânsito?

CONTINUAR >

O QUE É?
É o procedimento utilizado quando a Carteira Nacional de Habilitação (CNH) estiver vencida ou próximo do seu vencimento.
Ver mais detalhes
Quem pode realizar?
Tempo estimado
Etapas para a realização do serviço
Outras informações

Consultar impedimento via site

The screenshot shows the website interface for DETRAN-ALAGOAS. The header includes the state logo and the text 'Departamento Estadual de Trânsito, Governo do Estado de Alagoas'. A navigation menu is present below the header. The main content area is titled 'Serviços de Habilitação' and contains a sidebar with navigation options and a main panel displaying license details.

Informações da Habilitação

REGISTRO	CATEGORIA	SITUAÇÃO	1ª CNH	UF (1ª CNH)
06 [REDACTED] 829	D	CNH COM BLOQUEIO	22/06/2015	AL

CNH VÁLIDA ATÉ 11/05/2033 9 anos e 8 meses para o vencimento

VER CURSOS E EXAMES

PONTUAÇÃO | **BLOQUEIOS** | EMISSÃO | RECOLHIMENTO

IMPEDIMENTO 1

CÓDIGO DO IMPEDIMENTO:	PROCESSO DE BLOQUEIO
MOTIVO DO IMPEDIMENTO:	SUSPENS.DIREITO DIRIGIR(261 E RESOL.182)
DATA DO IMPEDIMENTO:	17/07/2023
ÓRGÃO RESPONSÁVEL:	DETRAN-ALAGOAS
INÍCIO DO IMPEDIMENTO:	11/07/2023
FINAL DO IMPEDIMENTO:	09/09/2023

Observação:

O processo de suspensão do direito de dirigir (eletrônico) estará disponível para consulta por parte do condutor por meio da ferramenta MAIS DETRAN.

Consultar condutores base estadual (Sistema Corporativo)

```
// SISTEMA DE INFORMACOES DE SEGURANCA PUBLICA //////////////// VER. 5.0
/// MODULO DE CONDUTORES //////////////// ==> CCC /// 14/08/2023
//// CONSULTA CONDUTOR BASE ESTADUAL //////////////// 10:34:51
----- DADOS DO CONDUTOR -----
CPF : 1 - - - - -33
NOME : S DE MELLO
MAE : ANTONIA
----- BLOQUEIOS ATIVOS -----
|
|          DATA DO BLOQUEIO: 17/07/2023
|
| DATA INICIO: 11/07/2023 DATA FINAL: 09/09/2023
| MOTIVO      : SUSPENS.DIREITO DIRIGIR
| ORGAO RESP.: DETRAN-ALAGOAS          DECISAO: ADMINISTRATIVA
| DOCUMENTO  : 42023
| DESCRICAO  : PROCESSO DE BLOQUEIO
|
| REQUISITO LIB.: C20E07
| PRAZO DA PENALIDADE      : 2      TIPO      : MESES
| PRAZO TOTAL DA PENALIDADE : 2      TIPO      : MESES
| NUM. IMPEDIMENTO CIDADAO : 0      CNH RECOLHIDA: NAO
| ATUALIZACAO              : 17/07/2023 MATRICULA : 95555
| ID:SED-SEDS/AL CPF:      FORM:AL      REG:      PG
```

Consultar condutores base estadual (Sistema Corporativo)

Continuação..

Observações:

1. Quando o prontuário do condutor possui registro de impedimento administrativo está configurado o encerramento da instância administrativa (o processo de suspensão do direito de dirigir já foi concluído), não cabendo mais a interposição de defesa/recursos.
2. A partir do início do cumprimento da penalidade de suspensão já é possível iniciar o procedimento para realizar reciclagem e prova.
3. Realizada a reciclagem ,com aprovação no exame teórico e passado o período de cumprimento da penalidade de suspensão será retirado o impedimento.
4. O condutor (a), devidamente identificado, é parte legítima para apresentar a defesa da autuação, podendo ser representado (a) por procurador legalmente habilitado

Notificação de Autuação

Notificação n° 1



Estado de Alagoas
Secretaria de Estado de Segurança Pública
Departamento Estadual de Trânsito - DETRAN/AL
NOTIFICAÇÃO Nº 1
INSTAURAÇÃO DE PROCESSO DE PENALIDADE
SUSPENSÃO DO DIREITO DE DIRIGIR POR INFRAÇÃO

Sr. (a): [REDACTED] Data: 30/12/2022
CPF n°: [REDACTED] C.N.H. Registro n°: [REDACTED]

Prezado(a) condutor(a),

O DETRAN-AL, por meio desta, cientifica V.Sª da instauração do Processo Administrativo nº 46912022, que tem por objetivo a aplicação da penalidade de suspensão do direito de dirigir do condutor, prevista nos arts. 256, III, 261 e 268, II, da Lei nº 9.503/97 Código de Trânsito Brasileiro - CTB, na forma disciplinada pelas Resoluções nº 723/2018 e 900/2022 do Conselho Nacional de Trânsito - CONTRAN e suas respectivas alterações, no que couberem, em razão do cometimento da infração abaixo.

Pelo exposto, notifica-se o(a) senhor(a) para que, querendo, apresente suas razões de defesa, por escrito, no prazo de **30 (trinta) dias a contar do recebimento desta**, entregando-as pessoalmente nos postos de atendimento (Sede e SAC's) ou na CIRETRAN; encaminhando-as via postal ao endereço constante no rodapé; ou, ainda, diretamente pela internet, no site www.detran.al.gov.br, efetuando o cadastro na opção +detran.al.

Na sua defesa, sugere-se que, conforme resoluções supracitadas, apresente sua qualificação, exponha os fatos, fundamente à luz da legislação de trânsito o seu pedido e junte os documentos que comprovem suas alegações, bem como, cópia de documento de identificação civil - podendo ser representado(a) por procurador(a).

Por fim, cientifica-se que, não sendo apresentada defesa no prazo estabelecido, serão tidos como verdadeiros os fatos constantes nos autos, aplicando-se a pena de **02 meses a 08 meses** de suspensão do direito de dirigir do condutor, exigindo-se realização e aprovação de curso de reciclagem para restabelecer tal direito.

Placa: [REDACTED]	Auto de infração: [REDACTED]	Código: 5274 - 1
Data: 14/12/2022	Hora: 17:00	Órgão Autuador: DETRAN-AL
Artigo(s) CTB: 175	Local: rua major azarias	Mun.: PALMEIRA DOS INDIOS
Descrição: utilizar-se de veiculo para demonstrar/ exibir manobra perigosa arrancada brusca		Pto Ref.: proximo a oficina do marinho

Atenciosamente,

Diretor-Presidente

DETRAN/AL - Av. Menino Marcelo, 99, Cidade Universitária - Maceió/AL-CEP 57.073-470

Observações:

1. Notificação encaminhada para o condutor dando ciência da instauração do PSDD.
2. Abre prazo para interposição da Defesa Administrativa.
3. O condutor (a), devidamente identificado, é parte legítima para apresentar a defesa da autuação, podendo ser representado (a) por procurador legalmente habilitado.

Notificação de Autuação

Notificação nº 1

Continuação..

Observações:

4. O requerimento da defesa deverá ser apresentado por escrito de forma legível, no prazo estabelecido, contendo no mínimo os seguintes dados:

I - nome do órgão ou entidade de trânsito responsável pela autuação do processo de suspensão do direito de dirigir;

II - nome, endereço completo com CEP, número de telefone, número do documento de identificação, CPF/CNPJ do requerente;

III - número do processo de suspensão do direito de dirigir;

IV - exposição dos fatos, fundamentos legais e/ou documentos que comprovem a alegação; V - data e assinatura do requerente ou de seu representante legal.

O requerimento da defesa de autuação deverá ter somente como objeto um único processo de suspensão do direito de dirigir.

5.Documentos

I - requerimento da defesa de autuação;

II - cópia da notificação de autuação;

III - cópia da CNH ou outro documento de identificação que comprove a assinatura do requerente;

IV - procuração, quando for o caso.

Notificação de Imposição de Penalidade

Notificação n° 2



Estado de Alagoas
Departamento Estadual de Trânsito - DETRAN/AL
NOTIFICAÇÃO N° 2
IMPOSIÇÃO DE PENALIDADE
SUSPENSÃO DO DIREITO DE DIRIGIR POR INFRAÇÃO

Sr. (a):
CPF n°:

[REDACTED]

Data: 19/06/2023

C.N.H. Registro n°: [REDACTED]

O recebimento deste documento indica, conforme processo n° 46912022, que a defesa apresentada junto ao DETRAN/AL foi indeferida ou que não houve apresentação de defesa. Em razão disso, fica V.Sª notificado(a) da imposição da penalidade de suspensão do direito de dirigir pelo período de **02 MESES**, de acordo com os arts. 256, III, 261 e 268, II da Lei 9.503/97 Código de Trânsito Brasileiro - CTB.

Dessa forma, poderá, no prazo de **30 (trinta) dias a contar do recebimento desta**:

- entregar a CNH na Chefia de Controle de Condutores - CHCC na sede do DETRAN/AL no endereço constante no rodapé ou em uma CIRETRAN para início do cumprimento da penalidade; **OU**
- interpor recurso à **JARI**, entregando-o pessoalmente no setor de protocolo do DETRAN/AL, ou da CIRETRAN; ou encaminhando-o via Correios para o endereço constante no rodapé.

Caso Vossa Senhoria opte por não interpor recurso, tampouco por não entregar sua CNH, será dado início ao cumprimento da citada penalidade em 15 (quinze) dias corridos contados do término do prazo em destaque, exigindo-se realização e aprovação em curso de reciclagem para restabelecer o direito de dirigir.

Placa: [REDACTED]	Auto de infração: [REDACTED]	Código: 5274 - 1
Data: 14/12/2022	Hora: 17:00	Órgão Autuador: DETRAN-AL
Artigo(s) CTB: 175	Local: rua major azarias	Mun.: PALMEIRA DOS INDIOS
Descrição: utilizar-se de veículo para demonstrar/ exibir manobra perigosa arrancada brusca		Pto Ref.: proximo a oficina do marinho

[REDACTED]

Observações:

- Notificação encaminhada para o condutor dando ciência da imposição de penalidade de SDD.
- Abre prazo para interposição de Recurso à JARI DETRAN/AL ou entrega da CNH para cumprir a penalidade.

NAI X NIP

ESTADO DE ALAGOAS
ÓRGÃO AUTUADOR: PREF. DE: AL - RIO LARGO

1-NOTIFICAÇÃO DE AUTUAÇÃO DE INFRAÇÃO - NAI
(Infração com previsão de Penalidades de multa e de suspensão do direito de dirigir)
Fica V.S.* notificado (a) da autuação da infração cometida, passível de aplicação das penalidades de multa (vinculada ao veículo) e suspensão do direito de dirigir (ao responsável pela infração), conforme discriminação abaixo, podendo apresentar o condutor/infrator e/ou oferecer sua defesa PREVIA perante o órgão autuador (endereço no verso).

2-IDENTIFICAÇÃO DO ÓRGÃO AUTUADOR

Código do Órgão 0228530	Órgão Autuador PREF. DE: AL - RIO LARGO	Competência MUN./EST.
----------------------------	--	--------------------------

3-IDENTIFICAÇÃO DO PROPRIETÁRIO E/OU CONDUTOR

Proprietário
[REDACTED]

Condutor
Registro da CNH
00000000000

CPF
0

4-IDENTIFICAÇÃO DO VEÍCULO

Placa [REDACTED]	Município PORTO CALVO	UF AL	Marca/Modelo HONDA/XRE 300 ABS	Tipo MOTOCICLETA	Espécie PASSAGEIRO	Cor CINZA
---------------------	--------------------------	----------	-----------------------------------	---------------------	-----------------------	--------------

5-IDENTIFICAÇÃO DO AUTO DE INFRAÇÃO DE TRÂNSITO - AIT

Nº AIT	Código Nacional	Nº Ar	Data Emissão	Prazo de Defesa
7030-1	YB087845595BR		19/04/2023	24/05/2023

Código	Descrição
7030-1	CONDUZIR MOTOCICLETA, MOTONETA E CICLOMOTOR S/ CAPACETE DE SEGURANÇA

Artigo CTB	Natureza	Pontos	Período de Suspensão	Valor
244	I	7	02 MESES A 08 MESES	293,47

Lote	Tipo	Agente
0000000	CONDUTOR	86913

6-IDENTIFICAÇÃO DO LOCAL DA INFRAÇÃO

Local	Data	Hora
RUA 2 CONJUNTO RESIDENCIAL ASA	18/04/2023	07h46

Ponto de Referência
RESIDENCIA DE NUMERO 33

Observação
CONDUTOR NAO UTILIZAVA EQUIPAMENTO DE SEGURANCA DE USO OBRIGATORIO INFRATOR NAO ASSIN

Cod Município	Município	UF
2853	RIO LARGO	AL

Equipamento	Medição Realizada	Limite Regulamentado	Valor Considerado
0000000	0000000	0000000	0000000

CALL CENTER
Informações
sobre sua CNH ou
Veículo
sem precisar ir ao
DETRAN
82 3512-4140
www.detran.al.gov.br



ESTADO DE ALAGOAS
PREF. DE: AL - RIO LARGO

Nº AIT [REDACTED]	Placa [REDACTED]	Prazo até 24/05/2023
----------------------	---------------------	-------------------------

Caso V.S.* não seja o condutor/infrator, indique-o. PARA QUE POSSA SURTIR OS EFEITOS LEGAIS ESTE FORMULÁRIO DEVERÁ SER PREENCHIDO corretamente, sem rasuras, com assinaturas originais do condutor e do proprietário do veículo, anexadas cópias legíveis da CNH do condutor infrator e do documento de identificação do proprietário do veículo ou seu representante legal, o qual, neste caso, deverá juntar documento que comprove a representação. Entregue no órgão autuador (endereço no verso) ou envie pelos correios por carta registrada no prazo estabelecido nessa notificação. Caso não faça a indicação será considerado responsável pela infração (art.257 § 7º CTB), sendo pessoa jurídica estará submetido as penas previstas no art.257, § 8º CTB, lembramos que V.S.* pode responder nas esferas penal, cível e administrativa pela veracidade das informações e documentos fornecidos.

Nome do proprietário
[REDACTED]

Condutor/Infrator
Nº Registro da CNH
[REDACTED]

CPF
[REDACTED]

Data ____/____/____

Assinatura do Proprietário _____

Assinatura do Condutor/Infrator _____

ESTADO DE ALAGOAS
ÓRGÃO AUTUADOR: DEPARTAMENTO ESTADUAL DE TRANSITO

1-NOTIFICAÇÃO DA IMPOSIÇÃO DE PENALIDADE - NIP
Fica V.S.* NOTIFICADO da imposição de penalidade. O recebimento deste documento indica que a defesa previa apresentada foi indeferida ou não houve apresentação de defesa. Todavia, querendo, V.S.* pode apresentar recurso perante a JARI do órgão autuador (endereço no verso), respeitando o prazo indicado e sem o recolhimento do valor da multa (art.286 CTB). Caso resida em local diferente do local da autuação, o recurso pode ser apresentado perante o DETRAN do seu domicílio (art.287 CTB).

2-IDENTIFICAÇÃO DO ÓRGÃO AUTUADOR

Código do Órgão 0102100	Órgão Autuador DEPARTAMENTO ESTADUAL DE TRANSITO	Competência ESTADUAL
----------------------------	---	-------------------------

3-IDENTIFICAÇÃO DO PROPRIETÁRIO E/OU CONDUTOR

Proprietário
[REDACTED]

Condutor
Registro da CNH
00000000000

CPF
0

4-IDENTIFICAÇÃO DO VEÍCULO

Placa [REDACTED]	Município PIRANHAS	UF AL	Marca/Modelo HONDA/POP 110i	Tipo MOTOCICLETA	Espécie PASSAGEIRO	Cor BRANCA
---------------------	-----------------------	----------	--------------------------------	---------------------	-----------------------	---------------

5-IDENTIFICAÇÃO DO AUTO DE INFRAÇÃO DE TRÂNSITO - AIT

Nº AIT	Código Nacional	Nº Ar	Data Emissão	Prazo de Defesa
5010-0	YB087903077BR		08/05/2023	22/06/2023

Código	Descrição
5010-0	DIRIGIR VEICULO SEM POSSUIR CNH,PPD,ACC.

Artigo	Natureza	Pontos	Valor
162	I	7	880,41

Lote	Tipo	Agente
0000000	CONDUTOR	18634

6-IDENTIFICAÇÃO DO LOCAL DA INFRAÇÃO

Local	Data	Hora
AVENIDA PRESIDENTE CASTELO BRA	06/01/2023	18h33

Ponto de Referência
PROXIMO CRUZAMENTO COM A RUA VISCONDE DE MAUA

Observação
CONDUTOR INABILITADO INFRATOR NAO ASSINOU O AUTO DA INFRACAO

Cod Município	Município	UF
2747	DELMIRO GOUVEIA	AL

Equipamento	Medição Realizada	Limite Regulamentado	Valor Considerado
0000000	0000000	0000000	0000000

CALL CENTER
Informações
sobre sua CNH ou
Veículo
sem precisar ir ao
DETRAN
82 3512-4140
www.detran.al.gov.br

Esse valor já contempla os 20% de desconto previsto no art.284 do CTB.

VIA BANCO

Órgão Autuador DEPARTAMENTO ESTADUAL DE TRANSITO	Código Nacional [REDACTED]	Placa [REDACTED]	Data de Emissão 08/05/2023	Vencimento: 22/06/2023
Número do Auto [REDACTED]	Código Infração [REDACTED]	Desdobramento 0	Tipo CONDUTOR	Classificação GRAVISSIMA
Instruções: -Documento pagável em qualquer agência da CEF e Casas Lotéricas, Banco Postal, ITAU/UNIBANCO, SANTANDER/BANESPA, AGS, BANCO DO BRASIL (Banco Popular, Multipag, Credpag e Muito Fácil) até a data de vencimento. -Após o pagamento da guia, envie da quitação ao DETRAN em média de 60 minutos.				Nº Documento [REDACTED]

(*) Valor Documento R\$ 704,32

85890000007 7 04320002202 8 30622000000 8 11018068419 5

Autenticação Mecânica

Notificação Jari DETRAN/AL



Estado de Alagoas
Secretaria de Estado de Segurança Pública
Departamento Estadual de Trânsito - DETRAN/AL
JUNTA ADMINISTRATIVA DE RECURSOS DE INFRAÇÕES

Sr. (a): [REDACTED]
BEZERRA

Data: 25/01/2023

CPF nº: [REDACTED]

C.N.H. Registro nº: [REDACTED]

NOTIFICAÇÃO DE RESULTADO DO RECURSO JARI

Prezado(a) condutor(a),

Vistos, relatados e discutidos os autos do processo E: E:05101.0000015408/2022, fica V.Sª. notificado(a) da decisão da JARI pelo **INDEFERIMENTO** do recurso, podendo requerer cópia do julgamento na íntegra por meio do e-mail jari@detran.al.gov.br ou consultá-lo por meio do endereço eletrônico portal.sei.al.gov.br (Acesso usuário externo).

Caso tenha interesse, poderá recorrer junto ao Conselho Estadual de Trânsito (CETTRAN) no prazo de 30 (trinta) dias, contados do recebimento desta notificação, com fulcro no art. 288, caput, do Código de Trânsito Brasileiro - CTB.

Atenciosamente,

Soraia Sampaio Santos de Carvalho
SORAIA SAMPAIO SANTOS DE CARVALHO
SECRETÁRIA
JARI/DETRAN-AL

DETRAN/AL - Av. Menino Marcelo, 99, Cidade Universitária - Maceió/AL - CEP 57.073-470.

Observação:

Abre prazo para interposição de Recurso ao CETRAN, DETRAN/AL ou entrega da CNH para cumprir a penalidade.

Material elaborado pela Chefia de Controle de Infrações

Fontes:

Código de Trânsito Brasileiro - ctb, LEI N° 9.503, DE 23 DE SETEMBRO DE 1997.

RESOLUÇÃO CONTRAN N° 918, DE 28 DE MARÇO DE 2022 Consolida as normas sobre procedimentos para a aplicação das multas por infrações, a arrecadação e o repasse dos valores arrecadados, nos termos do Código de Trânsito Brasileiro (CTB).

LEI N° 14.599, DE 19 DE JUNHO DE 2023

<https://www.detran.al.gov.br/>

Juliana De Freitas Abílio - Chefe da Chefia de Controle De Infrações

Viviane Farias Pita - Subchefe de Controle de Infrações

Laís A. C. Cavalcanti - Subchefe de Controle de Medidas Administrativas e Penalidades

Sandra Regina Campos Brito - Subchefe de Processos Administrativos e Judiciais de Infrações

Clécio José Santos - Assistente de Trânsito

Alvitewerson L. de Souza - Assistente de Trânsito

Gerson Douglas da Silva Santos - Estagiário CHCI